

Cher(e)s ami(e)s, l'Adear est heureuse de vous inviter à son

ASSEMBLEE GENERALE 2020



Mardi 8 septembre
à partir de 15h
à la salle polyvalente de CHEISSOUX

COMMENT AGIR EFFICACEMENT POUR L'INSTALLATION - TRANSMISSION ?

15H00 → Rapports d'activités et d'orientations, et des votes,

16h30 → Rapport financier et votes,

17H30 → **ECHANGES ENTRE LES CONFÉDÉRATIONS PAYSANNES DE
CORRÈZE, CREUSE ET HAUTE-VIENNE ET L'ADEAR :**

" Construire et agir ensemble pour favoriser l'installation et la
transmission de fermes "

18h45 → Election des membres du Conseil d'Administration

19H00 : APÉRO OFFERT ET REPAS PARTAGÉ !

→ Apportez ce que vous souhaitez partager : salade, quiche, fromage...



Pour des questions d'organisation, merci de nous informer de votre présence.

COUPON REPONSE - AG du 8/09/2020

Nom :

Prénom :

- sera présent(e) à l'Assemblée Générale de l'Adear Limousin le 8 sept. 2020
- ne pourra pas être présent(e) à l'Assemblée Générale de l'Adear Limousin le 8 septembre 2020 et donne pouvoir à : M. ou Mme.....
pour le/la représenter à cette occasion.

Date et Signature :

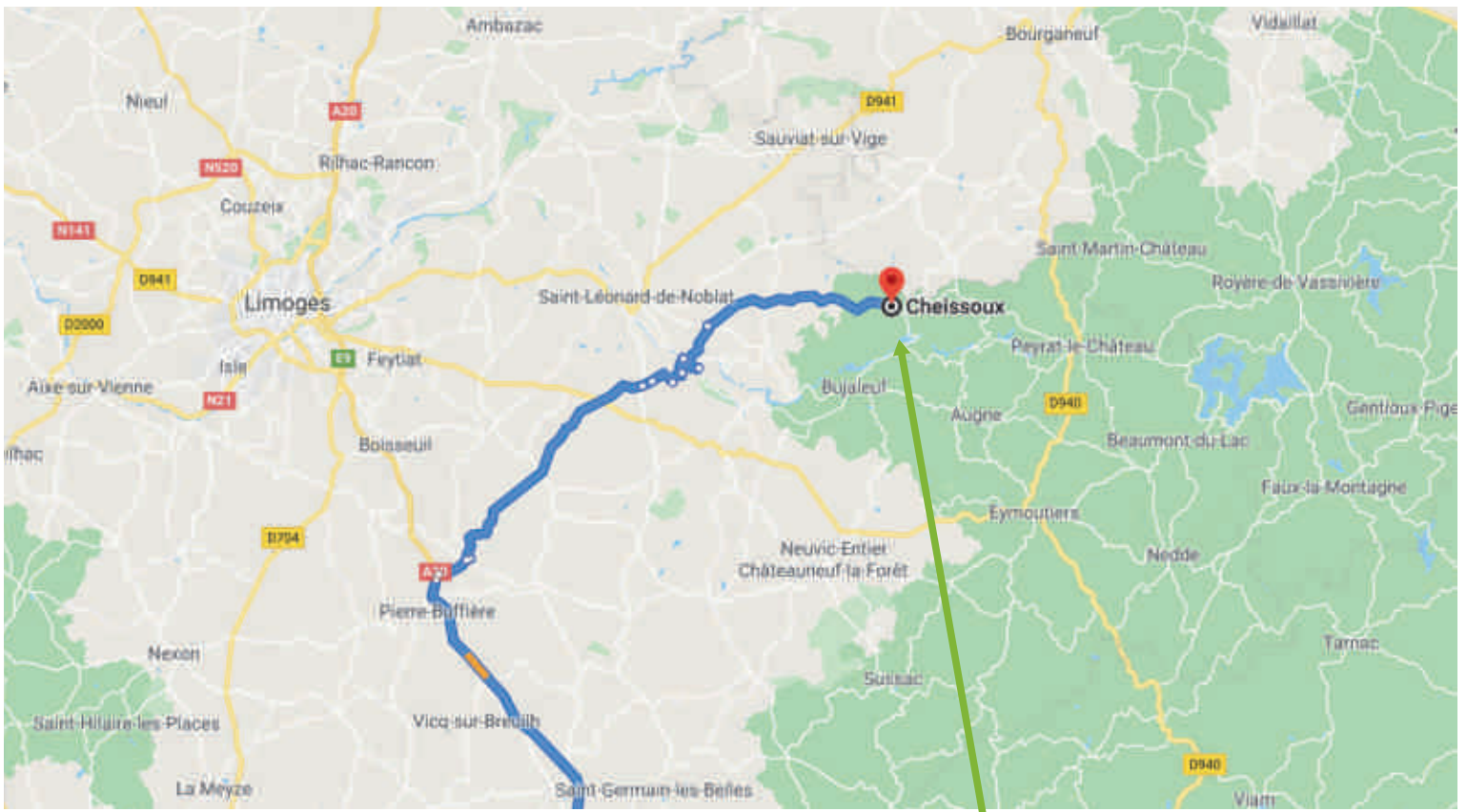

L'Assemblée générale est convoquée à 15h.
 En cas de non atteinte du quorum, une seconde
 assemblée générale est convoquée à 16h

Salle polyvalente
87460 CHEISSOUX
 2, route de Peyrat-le-Château
 Bâtiment attenant à la mairie.



**ADEAR
 LIMOUSIN**

SCI Safran, Panazol - 87017 Limoges

05 87 50 41 03 - contact@adearlimousin.com - www.adearlimousin.com



**BULLETIN
 D'ADHESION
 2020**



**ADEAR
 LIMOUSIN**
 RÉSEAU DE
 L'AGRICULTURE
 PAYSANNE

Nom :
 Prénom :
 Date de naissance : / /
 Adresse :
 Code Postal :
 Commune :
 Téléphone :
 E-mail :@.....
 Année d'installation :
 Production(s) :

+Oui Non

- Je souhaite recevoir les informations de l'Adear
 - Je suis intéressé(e) par un accompagnement à
 l'installation (diagnostic pré-instal. / étude éco.)
 - Je suis intéressé(e) par un accompagnement à la
 transmission de ma ferme.

Formules de cotisation 2020

Cocher	Formules	Montant
<input type="checkbox"/>	Adhésion Individuelle	20 €
<input type="checkbox"/>	Adhésion Petit budget	10 €
<input type="checkbox"/>	Adhésion Association	40 €
<input type="checkbox"/>	Don de soutien	... €

Mode de paiement : espèces ou chèque à l'ordre de l'ADEAR
 Limousin n°

Signature :

Association pour le Développement de l'Emploi Agricole et Rural du Limousin
 SAFRAN, 2 avenue Georges Guingouin CS 80912 PANAZOL
 87017 LIMOGES Cedex 1
 Contact : 05.87.50.41.03 ou email : contact@adearlimousin.com

Vous investir à l'Adear Limousin ? Pourquoi / Comment ?

*Pour bien fonctionner, renforcer l'équipe et poursuivre le projet,
le Conseil d'Administration de l'Adear a besoin de trouver
4 nouveaux administrateurs !*

Pour en savoir plus sur le rôle des administrateurs à l'Adear, voici un résumé du fonctionnement :

*Nombre de réunions
physiques dans l'année :*

1 Assemblée Générale (en mars)

4 réunions du Conseil d'Administration :

Janv. / Avril / Juillet / Oct.

3 Commissions thématiques qui se retrouvent en temps téléphoniques (réunions 1fois/mois)

- Actions Installation-transmission,
- Actions techniques / Formations (accompagnement de groupes,...)
- Ressources humaines et budget

Commissions ouvertes à la participation de membres extérieurs (adhérents Adear, Confédération Paysanne...)

L'équipe actuelle du CA

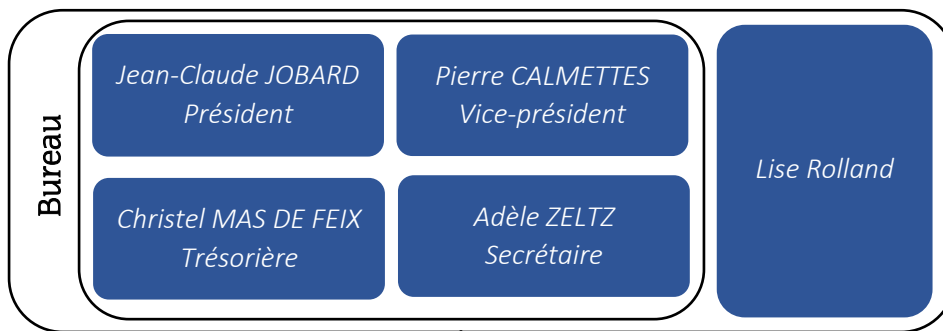

Equipe salariée

